

Recomendaciones de limpieza de las Baldosas de Madera Bison

Las baldosas de madera de Bison están hechas de maderas duras densas y son una solución ideal de cubierta de larga duración y bajo mantenimiento ya que proporciona calidez, excelente resistencia a la intemperie y encanto. Las baldosas de madera son un producto natural que reaccionará a las condiciones ambientales. Las maderas duras como Ipê, Cumaru, Garapa, Itauba, Tigerwood y Bambú fundido se desgastarán con el tiempo, desarrollando una pátina gris plateada. Las baldosas de madera de Bison se pueden limpiar periódicamente.

NOTA: Este documento está destinado a ser utilizado junto con la versión más actualizada de las Consideraciones de Cuidado y Mantenimiento de Baldosas de Madera de Bison, que se puede encontrar en línea en www.Bisonip.mx

Lista de materiales:

- Manguera con boquilla
- Escoba o cepillo no metálico
- Guantes resistentes a productos químicos
- Cubeta de plástico de 5 galones
- Tanque Pulverizador de 1-5 galones
- Messmer's Wood & Deck Cleaner (Parte A) * – Es un limpiador detergente que elimina la suciedad, el polvo, el moho y las algas de la superficie de la baldosa de madera.
- Messmer's Wood & Deck Brightener (Parte B) * – Es un abrillantador que elimina las manchas de las baldosas de madera, restaura la apariencia natural y neutraliza los agentes de limpieza. Las manchas pueden aparecer como decoloraciones oscuras después de la exposición a diversos materiales, incluyendo limaduras, equipos, herramientas o sujetadores de metal, acero, hierro o aluminio; fertilizantes enriquecidos con hierro, restos vegetales, orina animal, o derrames de bebidas, alimentos o grasas.

Primeros pasos:

- La mayoría de las cubiertas deberán limpiarse después de que se complete la instalación.
- Confirme que ha leído y entendido todas las instrucciones antes de comenzar el proceso de limpieza.
- Espere para aplicar productos limpiadores, abrillantadores o selladores si espera que llueva dentro de las 48 horas.
- Bison recomienda probar cualquier producto limpiador, abrillantador o sellador en un área poco visible antes de aplicarlos al deck ya instalado.
- Recuerde usar gafas y guantes de seguridad al manipular cualquier material que contenga productos químicos. Consulte la SDS del fabricante del producto para obtener más información sobre las prácticas de manipulación seguras.
- Si tiene preguntas o necesita ayuda, llame o envíe un correo electrónico a Bison, ¡estaremos encantados de ayudarle!

Recomendaciones para la limpieza de baldosas de madera

Pasos de limpieza

1: Durante condiciones de clima seco, barra la cubierta con una escoba o cepillo no metálico para eliminar la suciedad suelta y los escombros.

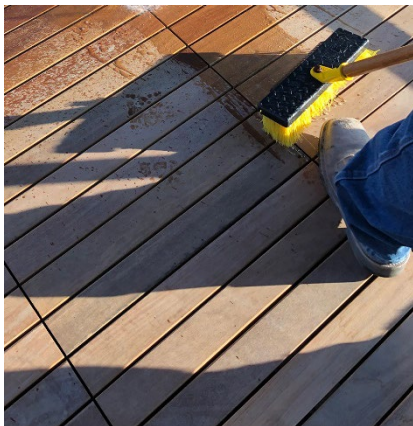

2: Moje la cubierta con la manguera para eliminar cualquier resto de suciedad y escombros. Asegúrese de lavar las paredes adyacentes, macetas y / o áreas cercanas al área de trabajo.

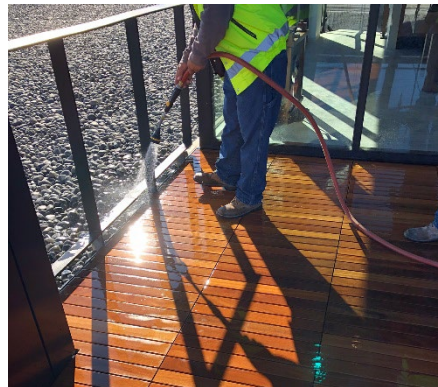

3: En un cubeta de plástico de 5 galones, mezcle el polvo Messmer's Wood & Deck Cleaner (Parte A) * de acuerdo con las instrucciones de la etiqueta, usando la cantidad adecuada de agua caliente.

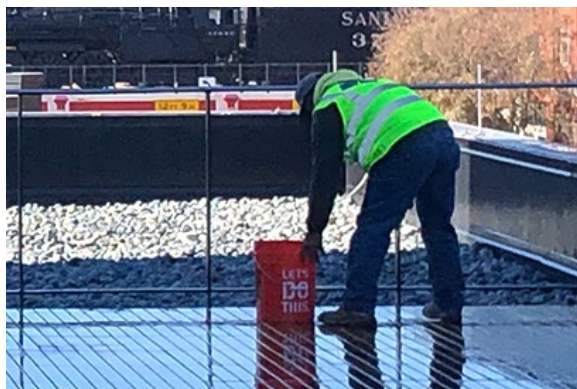

4: Vierta la solución de limpieza en un tanque pulverizador.



5: Comenzando desde la esquina exterior del deck y moviéndose a lo largo del borde exterior, aplique la solución de limpieza mientras trabaja gradualmente hacia la puerta principal.

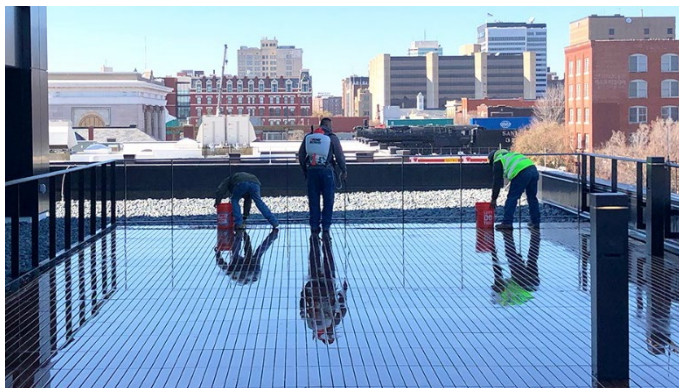

6: Usando una escoba o cepillo no metálico, trabaje la solución de limpieza en la cubierta, restregando a lo largo de las baldosas de madera.

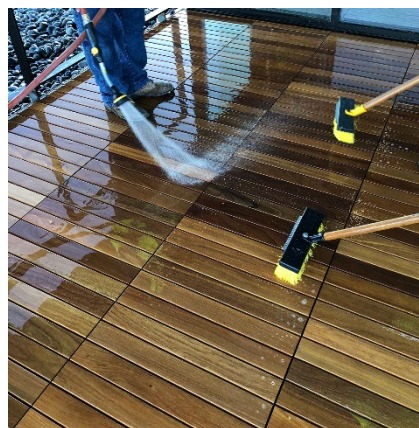

Recomendaciones para la limpieza de baldosas de madera

Pasos de limpieza (continuación)

7: Enjuague el limpiador del deck y las áreas cercanas. Además, enjuague bien el exceso de solución de limpieza de la cubeta de 5 galones, del tanque pulverizador y del cepillo o escoba. No es necesario esperar a que la cubierta se seque antes de aplicar el abrillantador.



8: Utilice guantes al vertir el polvo Messmer's Wood & Deck Brightener (Parte B) * en una cubeta de plástico de 5 galones con la cantidad adecuada de agua caliente y mezcle de acuerdo con las instrucciones de la etiqueta.



9: Vierta la solución abrillantadora en un tanque pulverizador. Nota: La solución abrillantadora crea presión al reaccionar con agua, asegúrese de controlar la presión del tanque y aliviarla según sea necesario.



10: Comenzando desde la esquina exterior del deck y moviéndose a lo largo del borde exterior, aplique la solución abrillantadora mientras trabaja gradualmente hacia la puerta principal. Tenga cuidado de no pisar sobre la solución una vez que se haya aplicado.

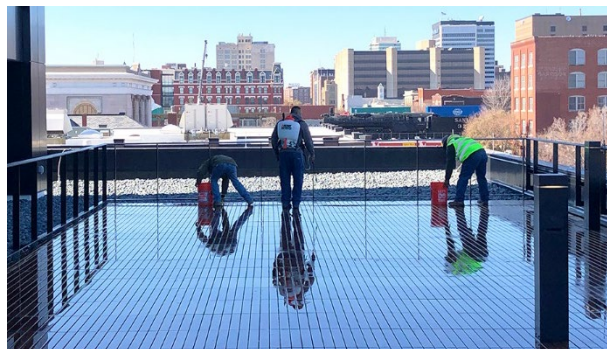

11: Deje que la solución abrillantadora repose en la cubierta durante 30 – 60 minutos o hasta que se seque. Luego, enjuague bien el deck y sus alrededores.

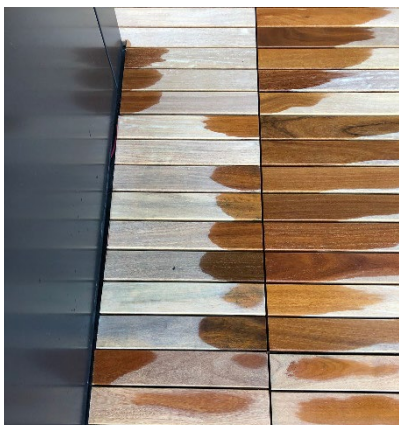

12: Si quedan manchas, vuelva a aplicar la solución abrillantadora (Pasos 7-11). Deje secar al menos 24 horas antes de aplicar un acabado UV (opcional).

